

Inquadramento generale con evidenziato fogli di mappa

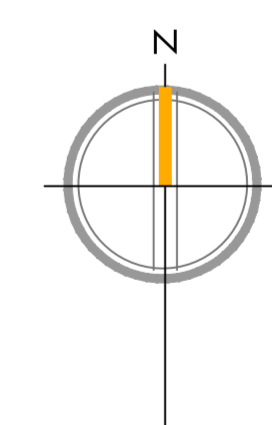
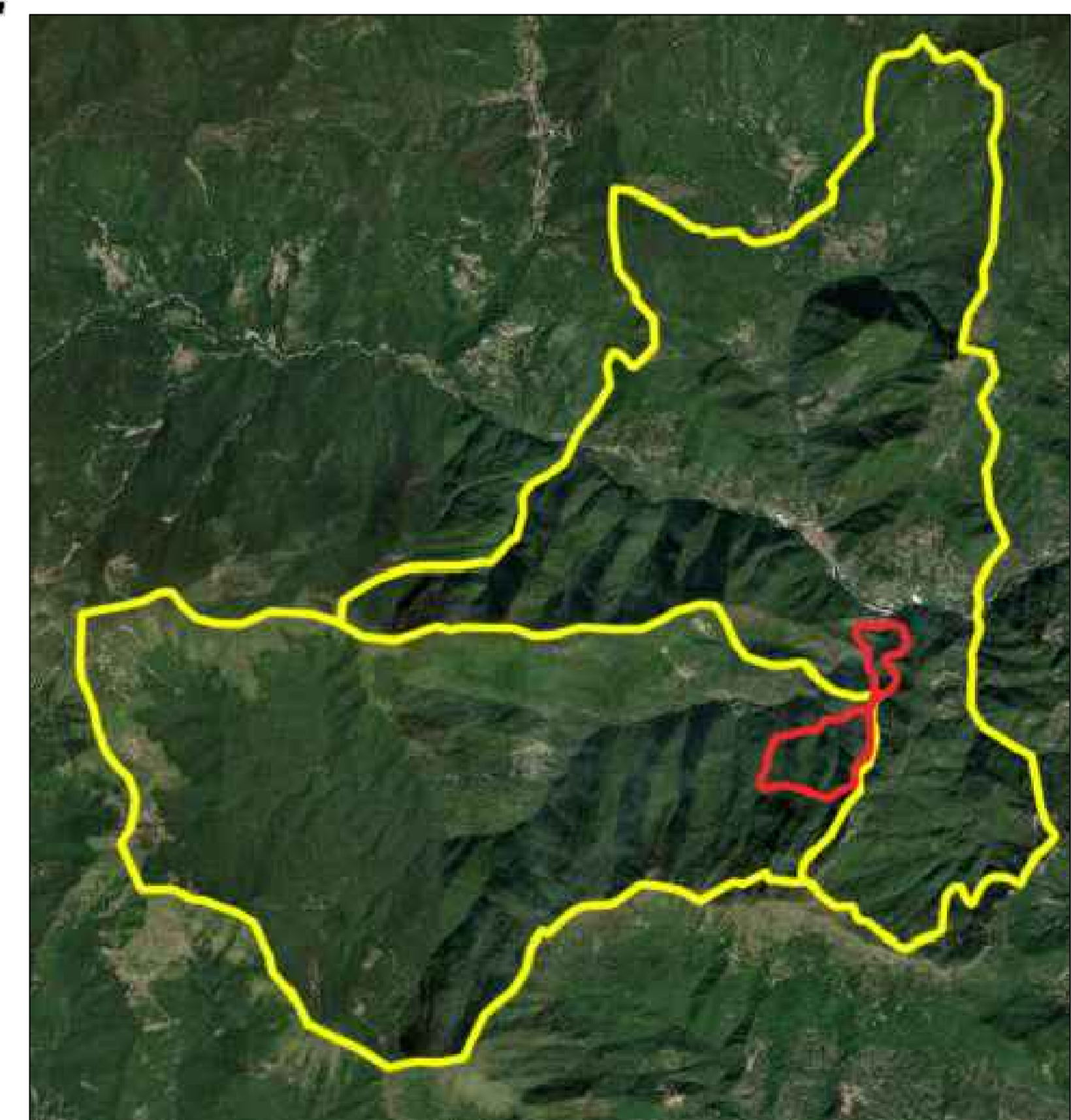
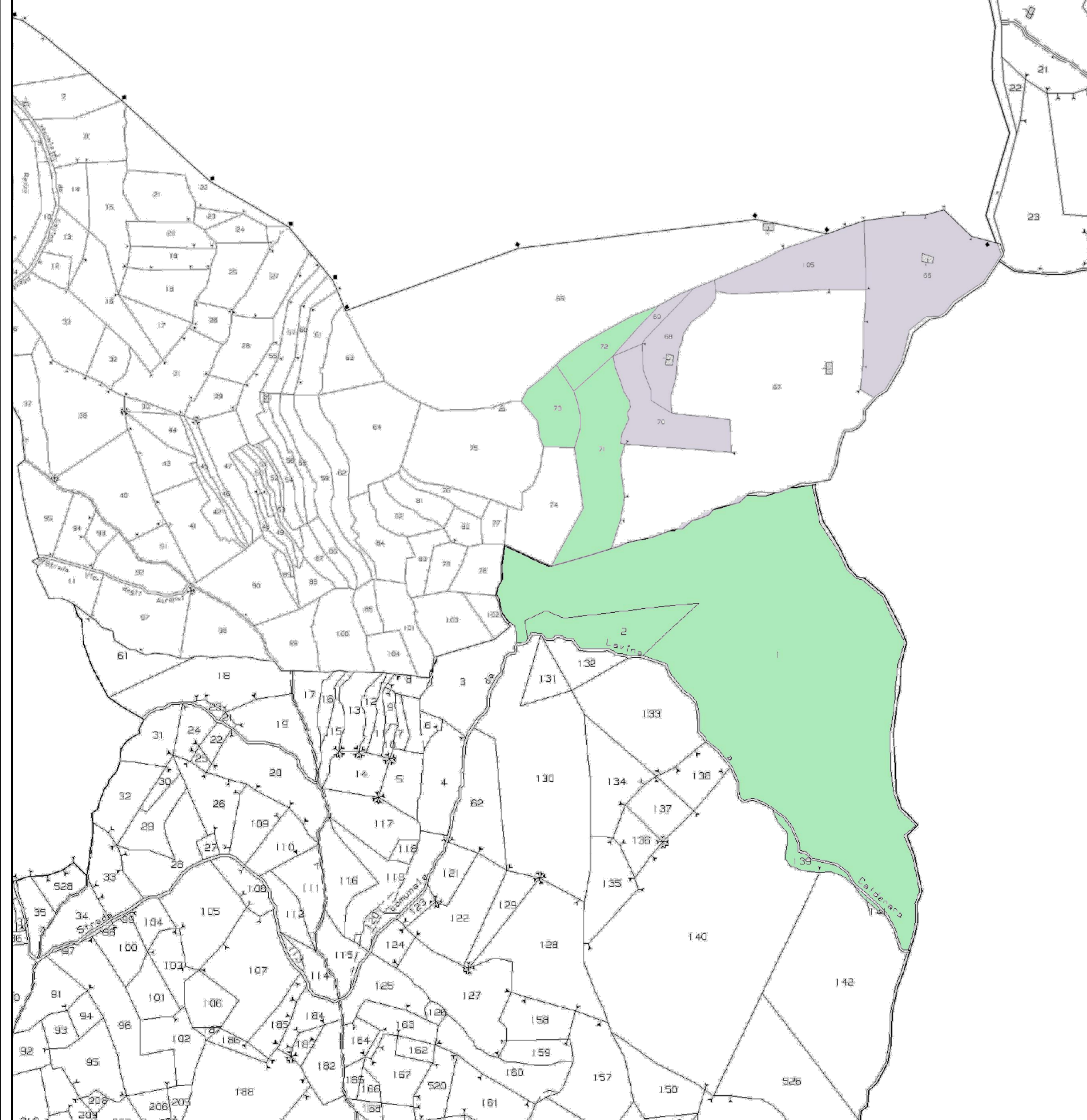
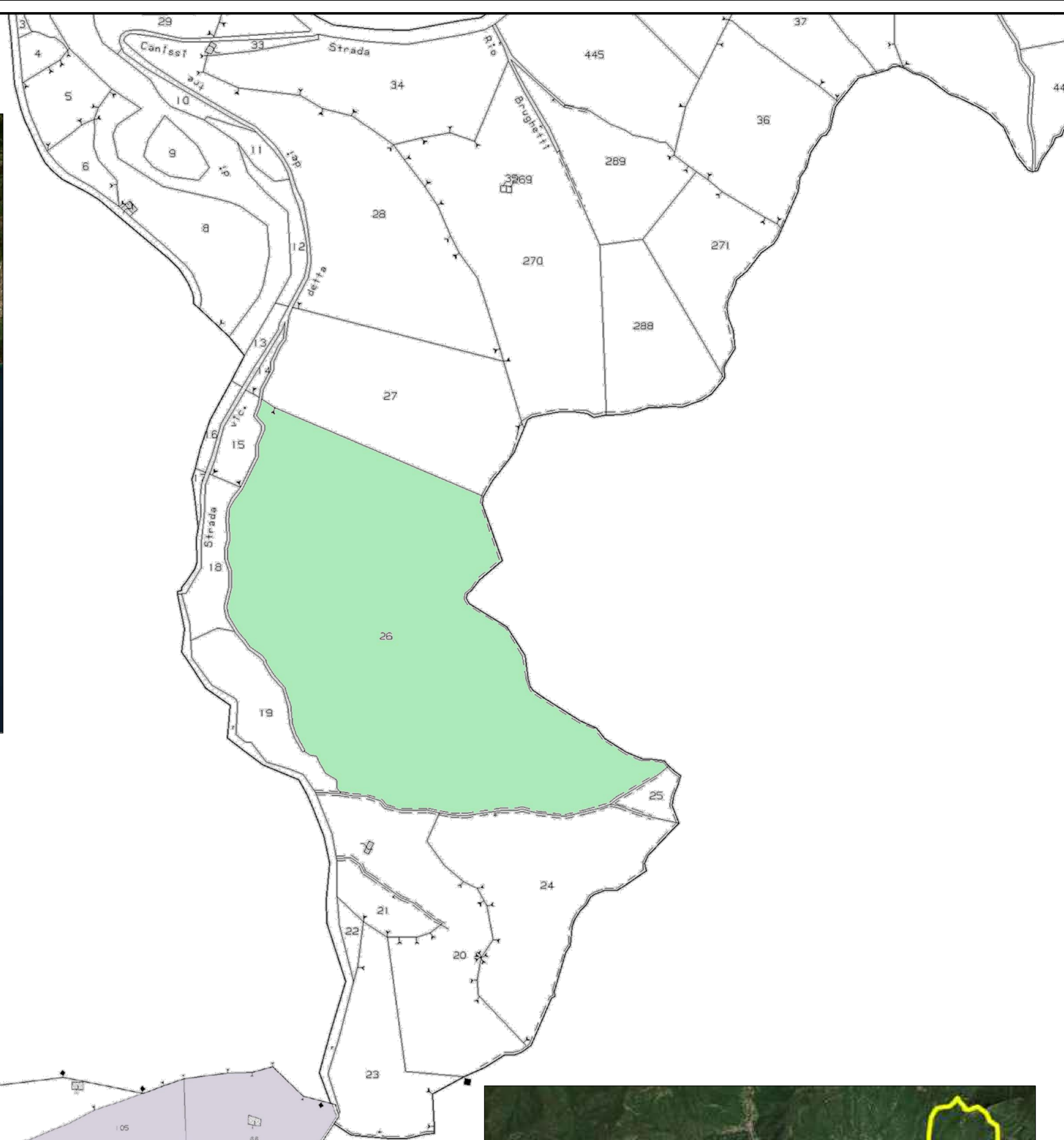

Dati identificativi estratti mappa

- Comune di **PIEVE DI TECO (IM)**
- Foglio **26**
- Comune di **REZZO (IM)**
- Foglio **6**
- Foglio **9**

Proprietà Aimeri Ambiente in A.S

Proprietà condivisa con soggetti terzi

Committente:	Aimeri Ambiente A.S	Tav. n°:	8
Progetto:	Censimento e valorizzazione delle Proprietà Aimeri Ambiente A.S in Provincia di Imperia	Scala:	1:1000
Titolo:	Inquadramento su planimetria catastale con evidenza mappali di proprietà in Comuni di Rezzo e Pieve Di Teico	Data:	07/2023
Revisori:		Professionista:	



Te.A. Consulting S.r.l.
Via Vincenzo Monti, 32
20123 Milano
www.territorioambiente.com
info@territorioambiente.com